

電子カルテとの連携 資料

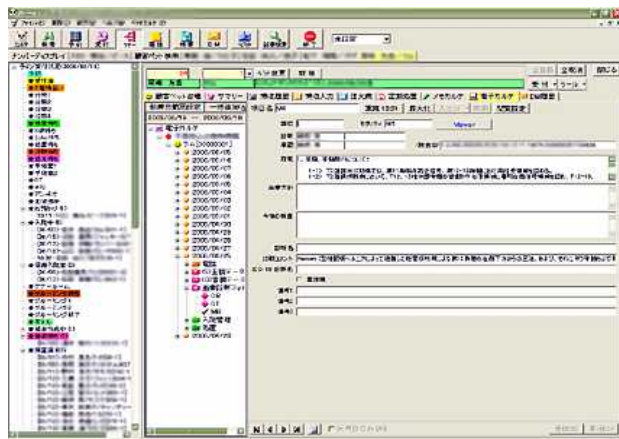

所見内容や基本情報などが、閲覧する事が出来る。
ここで、検査の主目的など検査を行う為の主訴なども閲覧できる。
そこで、“VIEWER”という青文字をクリックすればこの所見に対応する画像が参照できる。

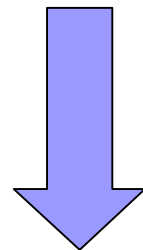

Webシステムでも参照端末の能力に依存しない
Microsoft社の.netシステムを活用して画像転送を全く
行わない .net viewerにて診察室において診療内容を
確認しながら 医用画像の参照を可能としている。
当然過去画像の検索を簡便にして 過去画像の比較
も簡便に行える。